



Vitry, le 12 juin 2013

Note SP 2013/03

Commission "Sorties Paris" 2ème semestre 2013

La commission « Sorties Paris » vous propose :

- Une visite guidée de la cathédrale Saint Alexandre Nevsky

**Mardi 1er octobre, vendredi 4 octobre, mardi 15 octobre,
mardi 22 octobre ou mardi 29 octobre 2013**

à 14h45

- Une visite guidée des coulisses du cabaret le Lido

**Mardi 5 novembre , jeudi 14 novembre , jeudi 21 novembre ,
mardi 3 décembre ou mercredi 11 décembre 2013**

à 14h15

DATE LIMITE D'INSCRIPTION : 10 septembre 2013
(date de réception du courrier à l'ARPA-Vitry)

Pour la commission «Sorties Paris»

► Jean Claude GRESSIN (01 45 89 71 00 ou 06 20 59 50 05) : responsable de la commission

► Martine BIZEUL (01 43 76 16 76 ou 06 16 49 64 65) : organisatrice de la sortie « cathédrale Alexandre Nevsky »

► Christian BERTOLINI (01 45 97 60 71 ou 06 47 70 67 13) : organisateur de la sortie « Coulisses du Lido »

Adresse postale : SANOFI Recherche & Développement - C.R.V.A.
A.R.P.A. - VITRY
13, quai Jules Guesde - B.P. 14 - 94 403 Vitry-sur-Seine cedex
Tél. : 01 46 80 74 99 (répondeur) - Fax : 01 46 82 36 27 - e-mail : arpa.vitry@orange.fr

○ Visite guidée de la cathédrale Saint Alexandre Nevsky



La cathédrale Saint-Alexandre-Nevsky est une église orthodoxe russe construite à Paris sous le III^{ème} Empire pour donner un lieu de culte aux résidents russes de la capitale. Consacrée en 1861, elle est un foyer de la culture russe de Paris.

Elle est en pierres de taille blanches, dans un style russo-byzantin. Les architectes, les iconographes et les artistes qui y ont travaillé se sont inspirés des documents établis à l'occasion des grands travaux de restauration en 1847 de la basilique Ste Sophie de Constantinople, ce qui explique l'appellation « russo-byzantine » du style.

Une équipe de bénévoles accueille et fait découvrir les trésors du lieu au public, répond aux questions sur l'architecture, l'histoire du lieu, l'orthodoxie de la tradition russe, les icônes et les fresques...

***Mardi 1er octobre, vendredi 4 octobre, mardi 15 octobre,
mardi 22 octobre ou mardi 29 octobre 2013***

à 14h45

Lieu de Rendez-vous :

Cathédrale Saint-Alexandre-Nevsky :12, rue Daru - 75008 Paris.

Accès :

Métro Ternes et Courcelles (ligne 2) ou Georges V (ligne1)

TARIFS ARPA : 5 € Extérieurs : 7 €

○ Visite guidée des coulisses du cabaret le Lido

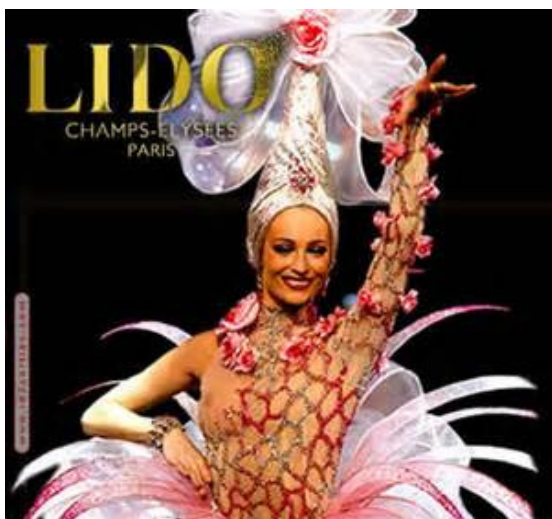

Inspirés par la tradition du café-concert et du Music hall, les frères Clérico ouvrirent le Lido en 1946 sur les Champs-Élysées inventant ainsi le Dîner-spectacle.

Derrière l'image magique et légère des revues du Lido se cache pourtant une organisation extrêmement complexe.

Lors de la visite des coulisses, le Lido vous dévoilera son histoire et sa machinerie invisible au service de ses ambitions artistiques : vous comprendrez comment jeux de treuil, plateaux, poulies, se mettent en marche pour changer de tableau, de piste de

glace ou de piscine !

Pendant 1 h 30 un guide nous accompagnera par groupe de 20 personnes dans les espaces réservés aux danseurs, aux costumières, habilleuses et équipes techniques .

Une visite étincelante et inoubliable.

***Mardi 5 novembre , jeudi 14 novembre , jeudi 21 novembre ,
mardi 3 décembre ou mercredi 11 décembre 2013
à 14h15***

Lieu de Rendez-vous :

Dans le Hall du Lido de Paris (devant les vestiaires)
116bis, avenue des Champs-Élysées 75008 Paris

Accès :

Métro George V ou Charles de Gaulle-Étoile

Parc de stationnement à proximité

TARIFS ARPA : 11 € Extérieurs : 15.50 €

DATE LIMITE D'INSCRIPTION : 10 septembre 2013
(date de réception du courrier à l'ARPA-Vitry)

Remarques

► **Pour faciliter le travail de la commission, il est nécessaire de nous indiquer des dates de remplacement potentielles en remplissant obligatoirement la colonne de droite du bulletin d'inscription.**

► Notez soigneusement la date choisie et l'horaire de la visite qui, sauf contre-ordre de l'ARPA dont vous serez avisé, reste celle fixée dans votre demande initiale.

► **il n'y aura aucun remboursement en cas d'absence** sauf en cas d'annulation et/ou de changement de date d'une sortie du fait de l'ARPA..

► En cas d'absence, quel qu'en soit le motif, veuillez prévenir **directement** le membre de la commission organisateur de la visite ou sinon le responsable de la commission (par téléphone ou courriel).

► Pour faciliter la gestion merci d'établir un seul chèque par bulletin d'inscription

BULLETIN D'INSCRIPTION « SORTIES PARIS »

	Nom et Prénom	Téléphone*	Courriel
Adhérent(s)			
Extérieur(s)			

(*) indiquez-nous un numéro de téléphone où il sera possible de vous joindre à tout moment en cas de nécessité.

Visite	Date	Horaire	Prix unitaire (€)	Nombre	Total	Autres dates possibles
Cathédrale A. Nevsky	1 octobre	14h45	ARPA = 5 €			
			Ext = 7 €			
Cathédrale A. Nevsky	4 octobre	14h45	ARPA = 5 €			
			Ext = 7 €			
Cathédrale A. Nevsky	15 octobre	14h45	ARPA = 5 €			
			Ext = 7 €			
Cathédrale A. Nevsky	22 octobre	14h45	ARPA = 5 €			
			Ext = 7 €			
Cathédrale A. Nevsky	29 octobre	14h45	ARPA = 5 €			
			Ext = 7 €			
Coulisses Lido	5 novembre	14h15	ARPA = 11 €			
			Ext = 15.5 €			
Coulisses Lido	14 novembre	14h15	ARPA = 11 €			
			Ext = 15.5 €			
Coulisses Lido	21 novembre	14h15	ARPA = 11 €			
			Ext = 15.5 €			
Coulisses Lido	3 décembre	14h15	ARPA = 11 €			
			Ext = 15.5 €			
Coulisses Lido	11 décembre	14h15	ARPA = 11 €			
			Ext = 15.5 €			

Date limite d'inscription: 10 septembre 2013

Banque	N° de chèque	Total à Payer	
---------------	---------------------	----------------------	--

Chèques libellés à l'ordre de ARPA-Vitry
DATE LIMITE D'INSCRIPTION : 10 septembre 2013

Adresse postale : SANOFI Recherche & Développement - C.R.V.A.
A.R.P.A. - VITRY
 13, quai Jules Guesde - B.P. 14 - 94 403 Vitry-sur-Seine cedex
Tél. : 01 46 80 74 99 (répondeur) - Fax : 01 46 82 36 27 - e-mail : arpa.vitry@orange.fr