



8 Juin 2015

Note SP 2015/05

Commission "Sorties Paris"

La commission « Sorties Paris » vous propose pour le 2ème semestre 2015 :

- Une promenade commentée du parcours parisien de la Bièvre

*Jeudi 1er octobre, mercredi 7 octobre, mardi 13 octobre,
jeudi 15 octobre*

*Journée complète de 10h15 à 16h30 environ
Avec restauration partagée à mi-journée*

- Une visite guidée du Musée des Arts Forains

*Mardi 3 novembre, jeudi 5 novembre, mardi 17 novembre,
mercredi 18 novembre*

A 14h 30

Duré de la visite 1h30

DATE LIMITE D'INSCRIPTION : 28 / 08 / 2015
(date de réception du courrier à l'ARPA-Vitry)

Pour la commission «Sorties Paris»

- ▶ Jacques GIRAULT (06.19.99.32.54) : organisateur de la sortie « Musée des Arts Forains »
- ▶ Jean Claude GRESSIN (01 45 89 71 00 ou 06 20 59 50 05) : responsable de la commission & co-organisateur de la sortie « Bièvre »
- ▶ Geneviève BARRERE (01 46 33 45 26 ou 06 31 09 04 31) : co-organisatrice de la sortie « Bièvre »

○ Parcours parisien de la Bièvre

La rivière Bièvre est, hors la Seine, le seul cours d'eau naturel de Paris. Si la rivière suit son cours naturel hors de Paris, elle a totalement cessé de couler à ciel ouvert dans Paris depuis 1912, victime de siècles de mauvais traitements que ses riverains - teinturiers, tanneurs, meuniers, industriels...- lui ont infligés. Pour autant la rivière n'a jamais cessé d'enfiévrer les imaginations au point qu'on évoque aujourd'hui sa restitution partielle dans la capitale. Son histoire est haute en couleur mais ses anciens tracés se fondent dans le paysage urbain.

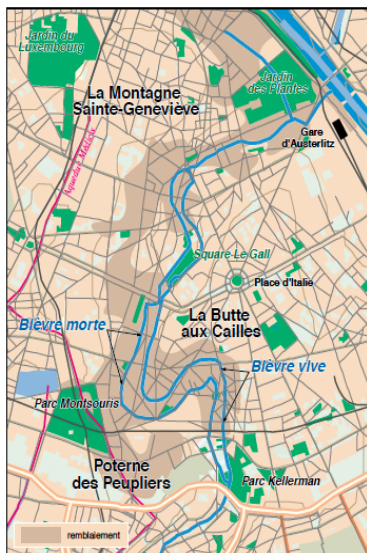

jusqu' à la Seine dans le Vème arrondissement, son histoire mais aussi celle de ses riverains, les rares vestiges et traces encore présents et avec eux, avec elle, la nostalgie d'un Paris qui n'est plus.

Avec les commentaires historiques et les anecdotes de notre historien habituel de Paris, Patrick HEMMLER, nous vous invitons, au cours d'une journée entrecoupée par un déjeuner pris en commun, à découvrir son parcours depuis son entrée dans Paris dans le XIIIème arrondissement

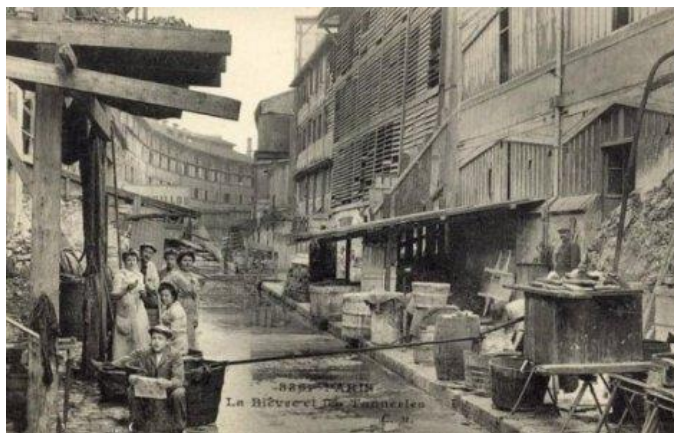

TARIFS : ARPA : **28 euros** Extérieurs : **34 euros**
Avec déjeuner au restaurant « La Touraine » (kir, entrée, plat, dessert, boisson)

Rendez-vous à 10h15 dans le jardin du moulin de la pointe PARIS 75013 (accès au jardin entre le N° 166 et le N° 168 de l'avenue d'Italie, allez jusqu'au 1^{er} carrefour d'allées dans le jardin)

Moyens d'accès :

Métro Maison Blanche (ligne 7 : sortie 2 « rue du Tage ») ;
Tram T2 (station : Poterne des Peupliers ou porte d'Italie)
Bus : 57 (arrêt : Poterne des peupliers) 47 (arrêt : Maison Blanche)

Cette visite-promenade se déroule sur un parcours pédestre d'environ 7 Kms avec une pause déjeuner à mi-parcours.

DATE LIMITE D'INSCRIPTION : 28 / 08 / 2015

○ Visite du Musée des Arts Forains

Visite guidée hors des sentiers battus, avec accès aux 3 espaces du musée.
Tours de manèges et spectacle d'automates.



Découvrez les quatre univers des lieux

Le théâtre du merveilleux, les salons vénitiens, le théâtre de verdure et le Musée des Arts Forains scénarisés autour des thèmes des cabinets de curiosités, du carnaval, des jardins extraordinaires et de la fête foraine de la belle époque. Ces visites ludiques et participatives sont agrémentées de tours de manèges et de spectacle d'automates.

TARIFS : ARPA : 12 euros Extérieurs : 16 euros
Enfant (< 10 ans) : 8 euros

Rendez-vous à 14h15 précises : 53 avenue des terroirs de France – PARIS 75012(en sortant du métro traversez Bercy Village et prendre la rue Lheureux)

Moyens d'accès :

Métro : Cour saint Emilion (ligne 14)

Bus : Arrêt Terroirs de France (ligne 24)

DATE LIMITE D'INSCRIPTION : 28 / 08 / 2015

REMARQUES SPECIFIQUES A CES SORTIES

- **Le parcours pédestre sur les traces de la Bièvre est d'environ 7 km dans Paris, coupé par un déjeuner dans un restaurant situé à environ à mi-parcours.**

Prévoyez des chaussures confortables et un équipement prenant en compte les conditions climatiques (pour ceux qui seraient fatigués, il y a plusieurs stations de métro situées au voisinage du circuit de la visite ...)

- **Les visites proposées par le Musée des Arts forains peuvent être modifiées ou annulées au dernier moment car son activité première est la location de l'espace pour des événements privés. Dans ce cas vous serez avertis et l'ARPA programmera une visite à une autre date.**



**Association des Retraités
et Préretraités Sanofi-Aventis de Vitry**

BULLETIN D'INSCRIPTION « SORTIES PARIS »

	Nom et Prénom	Téléphone*	Courriel
Adhérent(s)			
Extérieur(s)			

(*) indiquez-nous un numéro de téléphone où il sera possible de vous joindre à tout moment si nécessaire

Visite	Date	Horaire	Prix unitaire (€)	Nombre	Total	Autres dates possibles *
LA BIEVRE	Jeudi 1 octobre	10h15	ARPA = 28 €			Oui Non
			Ext = 34 €			
LA BIEVRE	Mercredi 7 octobre	10h15	ARPA = 28 €			Oui Non
			Ext = 34 €			
LA BIEVRE	Mardi 13 octobre	10h15	ARPA = 28 €			Oui Non
			Ext = 34 €			
LA BIEVRE	Jeudi 15 octobre	10h15	ARPA = 28 €			Oui Non
			Ext = 34 €			
Musée des Arts Forains	Mardi 3 novembre	14h15	ARPA = 12 €			Oui Non
			Ext = 16 €			
			Enfant = 8 €			
Musée des Arts Forains	Jeudi 5 novembre	14h15	ARPA = 12 €			Oui Non
			Ext = 16 €			
			Enfant = 8 €			
Musée des Arts Forains	Mardi 17 novembre	14h15	ARPA = 12 €			Oui Non
			Ext = 16 €			
			Enfant = 8 €			
Musée des Arts Forains	Mercredi 18 novembre	14h15	ARPA = 12 €			Oui Non
			Ext = 16€			
			Enfant = 8 €			

*** rayer les mentions inutiles**

► Notez soigneusement la date choisie et l'horaire de la visite qui, sauf contre-ordre de l'ARPA, reste celle fixée dans votre demande initiale.

Banque	N° de chèque	Total à Payer	
---------------	---------------------	----------------------	--

Chèques libellés à l'ordre de ARPA-Vitry

Adresse postale : SANOFI Recherche & Développement - C.R.V.A.
A.R.P.A. - VITRY
13, quai Jules Guesde - B.P. 14 - 94 403 Vitry-sur-Seine cedex
Tél. : 01 46 80 74 99 (répondeur) - Fax : 01 46 82 36 27 - e-mail : arpa.vitry@orange.fr