



Association des Retraités  
et Préretraités Sanofi-Aventis de Vitry

Note : SP 2016/4

le 6 septembre 2016.

## Commission "Sorties Paris"

La commission « Sorties Paris » vous propose pour Octobre Novembre 2016

### Visite de l'hôtel Kergorlay Langsdorff

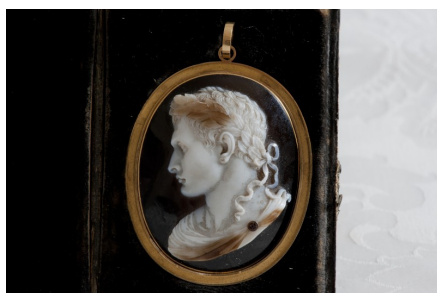

*mardi 25 octobre, jeudi 27 octobre, mercredi 9 novembre,  
mardi 22 novembre, et mardi 29 novembre 2016 à 14h15*

Cette visite sera suivie d'un goûter

**DATE LIMITE D'INSCRIPTION : 30 septembre 2016.**

(date impérative de réception du courrier à :

**ARPA-Vitry**

**158 rue Julian GRIMAU – Bâtiment C5**

**94400 Vitry-sur-Seine**

**Organisateur de la sortie** : Martine Bizeul - [martine.bizeul@aliceadsl.fr](mailto:martine.bizeul@aliceadsl.fr)

01 43 76 16 76 – 06 16 49 64 65

**Responsable de la commission** : Jean Claude GRESSIN : - [jc-gressin@wanadoo.fr](mailto:jc-gressin@wanadoo.fr)

01 45 89 71 00 – 06 20 59 50 05

Adresse postale : **A.R.P.A. – VITRY**

158 rue Julien GRIMAU – Bâtiment C5 - 94 400 Vitry-sur-Seine

Tél. : 01 43 91 90 06 (répondeur) - e-mail : [arpa.vitry@orange.fr](mailto:arpa.vitry@orange.fr)

## Visite de l'hôtel Kergorlay Langsdorff



L'hôtel Kergorlay Langsdorff a été édifié à Paris sur la colline de Chaillot dans les années 1890 par l'architecte Paul-Ernest Sanson pour le Comte Pierre de Kergorlay, député de la Haute-Loire. Sanson écrira qu'après avoir édifié le « Palais du Fou » (le fameux « Palais Rose ») pour Boniface de Castellane, il allait construire « la Maison du Sage », pour Pierre de Kergorlay.

Il abrite une intéressante collection de souvenirs historiques liés à l'épopée napoléonienne provenant du Général de Caulaincourt, duc de Vicence, Grand Écuyer de Napoléon et grand-père de la Comtesse Pierre de Kergorlay pour qui l'hôtel fut construit : service de table, camée, lettres, attributs de dignitaire d'Empire etc... La présence de ces objets rend la visite et l'usage des lieux particulièrement intéressants et attractifs.

Cette visite-conférence, **d'une durée d'1 h 30**, est assurée par un membre de la famille Langsdorff. Elle est suivie d'un goûter.



**Mardi 25 octobre, jeudi 27 octobre, mercredi 9 novembre, mardi 22 novembre et mardi 29 novembre 2016 à 14 h 15 précises.**

**→ Choisissez votre date et indiquez obligatoirement si vous êtes disponible à une autre date sur le bulletin d'inscription.**

**TARIFS :** ARPA : **18 euros**      Extérieurs (non prioritaires) : **20 euros**  
(Aucun remboursement ne sera effectué en cas d'absence).

**Lieu de rendez-vous :** **HÔTEL KERGORLAY LANGSDORFF**  
9 rue de l'Amiral d'Estaing  
75116 PARIS CEDEX

**Moyens d'accès :**

**Métro** : ligne 6 station Boissière  
ligne 9 station Léna

**Autobus** : lignes 22 et 30 arrêt Boissière  
lignes 32 et 63, arrêt Léna

**Parking public** : 65 avenue Kléber (2 min à pied)



**Association des Retraités  
et Préretraités Sanofi-Aventis de Vitry**

**Attention nouvelle adresse**

**BULLETIN D'INSCRIPTION « SORTIES PARIS »**

	Nom et Prénom	Téléphone*	Courriel
Adhérent(s)			
Extérieur(s)			

(\*)Indiquez-nous un numéro de téléphone où il sera possible de vous joindre à tout moment en cas de nécessité.

Visite	Date <i>Rayer vos dates indisponibles</i>	Ordre du choix 1,2,3,4 ou 5	Horaire	Prix unitaire (€)	Nombre	Total
<b>Hôtel Kergorlay-Langsdorff</b>	Ma 25 octobre		14 h 15	ARPA : 18 €		
	Je 27 octobre					
	Me 9 novembre			Extérieur : 20 €		
	Ma 22 novembre					
	Ma 29 novembre					

**DATE LIMITE D'INSCRIPTION : Vendredi 30 septembre 2016**

**Chèque à l'ordre d' ARPA-Vitry**

<b>Banque:</b>	<b>N° de chèque:</b>	<b>Total à payer</b>
----------------	----------------------	----------------------

**Notez soigneusement la date de votre premier choix et l'heure de la visite qui, sauf contre-ordre de l'ARPA dont vous serez avisé, reste celle fixée dans votre demande initiale. N'oubliez pas d'indiquer d'autres dates sur le bulletin d'inscription.**

Adresse postale : **A.R.P.A. - VITRY**  
 158 rue Julien GRIMAU – Bâtiment C5 - 94 400 Vitry-sur-Seine  
 Tél. : 01 43 91 90 06 (répondeur) - e-mail : arpa.vitry@orange.fr